



謹んで新年のご挨拶を申し上げます。

さて2019年12月に発生した新型コロナウイルス感染症は3年経過した今も世界中を席卷しています。2022年11月末までの日本での感染者は2000万人超で6人に1人が感染したことになります。ただ第5派（デルタ株）、第6、7波（オミクロン株）の感染死亡率は0.41%、0.14%、0.09%と低下していて、これにはワクチン接種に加え自然感染による免疫を持つ人が増えたことが背景にあり、症状の重さも季節性インフルエンザに近づいているという見方がされています。歴史的にも新興感染症は弱毒化し普通の風邪になって収束を迎える傾向があるようです。ただ効果的で副作用の少ない抗インフルエンザ薬のような治療薬は現時点ではなく、社会活動の完全再開にはもう少し時間がかかるのかもしれない。

他方気になるのはインフルエンザの動向です。日本感染症学会は過去2年間の流行がなく集団免疫が低下して

いることから小児を中心に拡がる可能性がある」と発表しました。昨年、南半球のオーストラリアで初冬を迎える4月以降にインフルエンザが急激に流行したことも裏づけになっているようです。病院にとって感染症対応は重要な使命ですが、それ以外の多くの病気に対しても患者さんが適切に治療を受けられるよう病院機能を維持していかなければなりません。

私たちは日頃から、そばにいる人がコロナやインフルエンザにかかっているかもしれない、また自分もかかっているかもしれないという意識を持ち続け、それぞれの使命をしっかりと果たしていきたいものです。

最後になりますが、当院は本年4月10日に創設70周年を迎えます。今後も地域の中核医療を担う地域医療支援病院としての責務を果たせるよう、職員一同努めてまいりますので、これからも何卒よろしくお願い致します。

院長 西崎 隆文



循環器 内科 特集

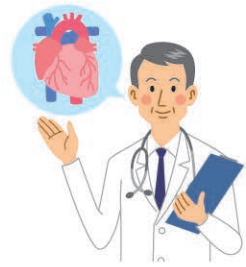

循環器疾患における様々な検査や治療を行っています。が、極端に遅い脈による失神や息切れを治療するペースメーカー植え込み術や、心疾患の診断や治療方針を決定する心臓核医学検査を、特に専門にしています。最近のトピックスとして、開胸を行わずに器具を用いて電池を直接心臓の中に挿入するリードレスペースメーカーは、見た目も良く、電線を使用しないので断線や感染症のトラブルが少なく、今後手術例が増加すると思われます。ピロリン酸心筋シンチによる心アミロイドーシスの診断については、山口県下でトップの症例数を誇っています。



診療科長
原田 雅彦



顧問
清水 昭彦

私は循環器の中でも脈が異常となる不整脈を専門にしています。昨年からは日本不整脈学会心電学会の名誉会員となりました。植込み型除細動器研修証/ペースングによる心不全治療研修証を持っています。宇部興産中央病院では毎週水曜日午前中に失神・不整脈専門外来を行っています。高齢化社会を迎え日常外来でも不整脈は増加しています。当院では、その検査・専門的治療の大部分を行うことが可能です。お困りの際には是非ご紹介ください。



VOL. 108

2023.01 新年号

地域連携室のイメージ花 「たんぽぽ」

たんぽぽの花こぼれは「真心の愛」「明朗な歌声」幸福を知らせる花、綿毛が地域連携の歌声です。自ら風にのり、地域の中に飛んでいき、地域に医療連携の種子を広げていく…そんな思いを込めた広報誌です。

〔病院理念・方針〕

いつでも誰でも
安心してかかれる中央病院
常に使命感を持ち
協調して行動する中央病院

- 一、 医の論理と良心に従い、より良い医療の提供と医療安全に努めます。
- 一、 患者さんの生命の尊厳と権利を尊重し、患者満足度の向上に努めます。
- 一、 地域の中核病院として関係する地域医療・福祉期間との連携に努めます。
- 一、 経営の健全化と職員満足度の向上に努めます。

〔発行〕

地域医療支援病院



医療法人社団
宇部興産中央病院
地域連携室

宇部市大字西岐波750番地
TEL (0836) 51-9421



医長
濱田 頼臣

主にカテーテル治療を中心に、循環器全般を担当しています。命を脅かす急性心筋梗塞や狭心症は、大半はカテーテルで治療することができ、傷跡もほとんど残らずに終わられます。そして手術だけに留まらず、心臓リハビリを行うことで、心不全、心筋梗塞の再発予防を積極的に行なっています。

また、心臓の調子が悪くなり、息切れやむくみの原因となる心不全は生涯付き合っていく病気です。御高齢で様々な疾患を併発される患者様も多く、他科や多職種と連携しながら総合的に管理ができるように努めています。



医長
村川 香里

内科専攻医でありまだ修行中の身ですが、患者さんが安心して過ごせるように日々精進しています。急性期の救急対応・入院診療、安定期の外来診療、どちらも欠かせないのが循環器診療の特徴だと思います。どちらも大切に、患者さんの一生に寄り添っていければ嬉しいです。

微力ではありますが、山口の医療に貢献できるようにこれからも尽力致しますので宜しくお願い致します。



院長一押し（循環器内科）

循環器の病気の多くは一刻も早い治療が求められます。当院循環器科には豊富な経験を持つ医師が揃っており、心筋梗塞など虚血性心疾患に対するバルーンやステントによる緊急治療を行う体制が整っています。心不全の患者さんには原因や重症度を調べ、ときにカテーテルを用いて薬物治療効果を判定しています。また心臓リハビリテーションも充実しており、心肺運動負荷試験により、至適運動量の科学的分析や治療効果判定を行なっています。不整脈には薬物療法はもちろんですが、高度徐脈に対してペースメーカー装着などの治療を行なっています。



外科部長
新任医師の
ご挨拶

この度、外科に赴任しました近藤潤也と申します。出身は愛媛県松山市で、平成13年に長崎大学医学部を卒業しました。福岡県の飯塚病院、静岡県の静岡がんセンターに勤務し、平成24年に山口大学消化器・腫瘍外科に入局後、下関医療センター、関門医療センターで勤務しておりました。これまで消化器癌(特に胃がん)の治療、内視鏡外科手術を中心に研鑽を積み、消化器外科専門医・指導医、内視鏡外科学会技術認定医を取得しております。地域の皆様に安心して最適な医療を提供できるように頑張りますので、どうぞよろしくお願い致します。



外科 部長
近藤 潤也



週
間
行
事

糖尿病



糖尿病週間



11月14日を含む1週間を全国糖尿病週間として、各地で糖尿病週間行事が行われています。当院でも11月11日～21日までポスター掲示を行いました。

コロナ禍3年続けてのポスターのみの週間行事でしたが、たくさんのお客様さんに観ていただくことができました。来年度こそはコロナ終息を願い、参加型の糖尿病週間行事を行えることを願っています。

〔市民医療公開講座を開催しました。〕

9/
15日

岬ふれあいセンター

講師 顧問 循環器内科 清水 昭彦先生
テーマ 「忍び寄る怖い不整脈」



9月15日に岬ふれあいセンターにおいて医療公開講座を開催しました。

顧問で循環器内科の清水昭彦先生が、不整脈時に生命を脅かす危険な場合もあると、地域の方に分かりやすく説明しました。

11/
25日

西岐波ふれあいセンター

講師 外科 診療科長 爲佐 卓夫先生
テーマ 「もっと知ってほしい大腸がんのこと」
～便の異常を感じたら～



11月25日に西岐波ふれあいセンターにおいて医療公開講座を開催しました。

外科の診療科長の爲佐卓夫先生が、大腸がんについて内視鏡による手術を動画を交えて解説しました。

〔CS向上委員会〕



CS研修会

7/
13日

第1回 接遇研修
「ワンランク上の自分になる」

11/
16日

第2回 電話対応研修
「声でつなぐ信頼」

いずれも講師は、元HNK山口放送局キャスター 松原淳子さん。職員のみなさんは、メモを取りながら熱心に聴講していました。



CS清掃活動

10/
26日

CS委員会メンバーで
病院正面の花壇の清掃を
行いました。

西崎CS委員長を含め18名が参加して清掃し、第1駐車場から玄関までのアプローチが綺麗になりました。



DMAT

チーム紹介

災害派遣医療チームDMATとは
Disaster Medical Assistance Team の頭文字で
 災害急性期に活動できる機動性を持った
 トレーニングを受けた医療チームです。



医師、看護師、業務調整員(医師・看護師以外の医療職及び事務職員)で構成され、地震や水害などの大規模災害や多傷病者が発生した事故などの現場で、おおむね発生48時間以内から活動できるよう専門的な訓練を受けています。災害現場での医療だけでなく、災害時に多くの患者さんが運ばれる被災地の病院機能を維持するための病院支援や、多数の重症患者が発生した際に被災地の外に搬送する広域医療搬送など、機動性・専門性を生かした多岐にわたる医療的支援を行います。最近では新型コロナウイルス感染症のクラスター対応でも活躍しています。宇部興産中央病院DMAT隊も九州豪雨災害等で活動してきました。また、日々出動に備えて訓練を行っています。

お弁当の販売

場所 東病棟1階警備室入口前の通路



「ぐうですぐう」のお弁当販売

あすとびあにある「ぐうですぐう」さんが毎週木曜日11時頃より古代米使用のオリジナル弁当を出張販売されています。

550円の弁当、ピタパンサンド、キツシユ、ドーナツ、玉ねぎドレッシングなど販売されています。

「コスモ」

のお弁当販売

月、火、水、金曜日(木曜日を除く)の10時半過ぎからレストランコスモさんがお弁当を販売しております。

350円と500円の日替わり弁当や、カツサンド、惣菜などを販売しております。不定期ですが、ときにはスイーツもあります。



是非立ち寄ってみてください!

特殊・専門外来、健康講座のご案内

ご予約の電話は、13時～16時をお願いします。
紹介状をお持ちの方は地域連携室までご連絡下さい(51-9421)

特殊・専門外来	予約	開催日時	場 所	担 当	内 容
ストーマ (人工肛門) 外来	必要	毎週火曜日 8:30～11:45	皮膚科外来	医師 WOC認定看護師 看護師	ストーマ(人工肛門)のスキントラブル、装具の選択・装着・幹旋、食事、生活、障害年金受給の相談、オストメイトクラブ紹介などを行います。
予約受付: TEL 51-7407 外科外来(14:00～16:00)					
乳腺外来	必要	毎週 火曜日 8:30～11:45	外科外来	久保医師	乳癌を中心とする乳腺疾患の診察、相談に応じます。
予約受付: TEL 51-7407 (前診療日(月曜日)の14時まで)					
三叉神経痛 顔面けいれん外来	必要	毎週 水・金曜日 9:00～12:00	脳外科外来	西崎医師 看護師	顔面の痙攣や痛み等に対する診断、検査、治療を行います。
予約受付: TEL 51-7304 (前診療日(火曜日・木曜日)の14時まで)					
てんかん 機能的脳外科外来	必要	毎月 第2金曜日 受付13:30～15:30 診察14:00～16:00	脳外科外来	藤井正美医師 看護師	てんかん・不随意運動症の診察と治療を行います。
予約受付: TEL 51-7304 (前診療日の14時まで)					
スポーツ外来	必要	毎週 木曜日 14:30～16:00	整形外科 2診	森脇医師	スポーツによるケガや障害で下肢関節の手術が必要な方を対象に、競技に最適な治療(手術)とリハビリを行います。
予約受付: TEL 51-7249 (前診療日(水曜日)の14時まで)					
男性不妊外来	必要	毎週 月曜日 13:30～16:00	泌尿器科 外来	白石医師	男性不妊、性腺機能低下及び男性更年期の診断、治療を担当します。 顕微鏡下精索静脈瘤結紮術、精管吻合術、精子採取術等を行います。 難治性の不妊症に対して積極的に内分泌療法を取り入れています。
予約受付: TEL 51-7399					
ペースメーカー外来	必要	第3月曜日 13:30～15:30 (祝日は第2月曜日)	循環器外来 1診	原田医師	当院でペースメーカーを装着された方、もしくは他院より紹介された方を対象に 電池切れなどのチェックを行いません。
お問い合わせ: 循環器外来にて直接お問い合わせください。					
肝臓特別外来	不要	毎週 金曜日 8:30～11:45	消化器外来 3診	沖田医師	肝臓病に関するご相談、ならびに診療を行います。
お問い合わせ: TEL 51-7398					
リンパ浮腫外来	必要	第1・3火曜日 8:30～11:30	外科外来	医師 リンパ浮腫セラピスト 看護師	リンパ浮腫に関する診療を行い、生活指導や圧迫療法などのご相談に応じます。
予約受付: TEL 51-7407 (14:00～16:00まで)					
失神・不整脈外来	不要	毎週 水曜日 9:00～11:45	循環器外来 2診	清水医師	動悸、眼前暗黒感・失神に関するご相談ならびに診療を行います。
お問い合わせ: TEL 51-7359					

健康講座名	予約	開催日時	場 所	担 当	内 容								
栄養相談	必要	毎週 月～金 8:30～12:00	別館1階 栄養指導室	管理栄養士	医師の診察により、栄養指導を指示された方を対象に、糖尿病、高脂血症、 高血圧、腎臓病、妊婦、貧血等の栄養指導を行います。								
各診療科の外来													
糖尿病教室	不要	⇒糖尿病教室・ 高血圧教室は新 型コロナウイルス 感染症予防の 為、当面の間中 止とします。 再開時期が決ま りましたらお知 らせ致します。	別館2階 第3会議室	内科医師 管理栄養士 薬剤師 看護師 理学療法士	<table border="1"> <thead> <tr> <th>第1水曜日</th> <th>第2水曜日</th> <th>第3水曜日</th> <th>第4水曜日</th> </tr> </thead> <tbody> <tr> <td>・検査値 ・病態について(医師) ・食事療法の基本と 食品交換法の使い方 (管理栄養士)</td> <td>・シックデイ (看護師) ・献立の立て方 (管理栄養士)</td> <td>・運動療法について (理学療法士) ・薬の話 (薬剤師)</td> <td>・糖尿病の合併症 (医師) ・嗜好品と外食 (管理栄養士)</td> </tr> </tbody> </table>	第1水曜日	第2水曜日	第3水曜日	第4水曜日	・検査値 ・病態について(医師) ・食事療法の基本と 食品交換法の使い方 (管理栄養士)	・シックデイ (看護師) ・献立の立て方 (管理栄養士)	・運動療法について (理学療法士) ・薬の話 (薬剤師)	・糖尿病の合併症 (医師) ・嗜好品と外食 (管理栄養士)
第1水曜日	第2水曜日	第3水曜日	第4水曜日										
・検査値 ・病態について(医師) ・食事療法の基本と 食品交換法の使い方 (管理栄養士)	・シックデイ (看護師) ・献立の立て方 (管理栄養士)	・運動療法について (理学療法士) ・薬の話 (薬剤師)	・糖尿病の合併症 (医師) ・嗜好品と外食 (管理栄養士)										
高血圧教室	不要		別館2階 第3会議室	原田医師 看護師 管理栄養士 薬剤師	①高血圧を考え方 ②日常生活について ③高血圧の食事 ④高血圧と薬								
在宅療養相談	不要	毎週 月～金 8:30～15:00	在宅指導室	看護師 MSW	①在宅療養相談・指導 ②介護相談・説明・申請 ③介護サービスの調整								

市外局番(0836)

宇部興産中央病院 外来担当医一覧表

[2023年1月]
http://www.ube-hp.or.jp/

直通番号	診療科名	室番	月	火	水	木	金
51-7361	総合診療科(1診)	3-0	山下 敬大	松本 翔子	山下 敬大	大崎 崇正	内藤 伸昭
			齊藤 裕之 (第1,2,3,5週のみ)		齊藤 裕之		松本 翔子
	内科 2 診	3-1		熊谷 和美 ※第3週のみ		高田弘一郎	
51-7386	糖尿病血液内科 1診	3-2	井本 忍 (初診)	井本 忍 (再診)		井本 忍	
	糖尿病血液内科 2診		宮本 幸子 (再診)	宮本 幸子 (初診)	宮本 幸子		湯尻 俊昭 (初診)10時まで
51-7359	循環器内科 1診	3-3	濱田 頼臣	原田 雅彦	村川 香里	原田 雅彦	村川 香里
	循環器内科 2診		清水 昭彦			濱田 頼臣	
	失神・不整脈外来				清水 昭彦		
51-7398	消化器内科1診 初診	3-4	松崎 祐子	担当医	久野 興子	秀浦栄三郎	前田 雅喜
	消化器内科2診 再診	3-5	秀浦栄三郎	松崎 祐子	前田 雅喜	久野 興子	佐貫 和俊
—	肝臓特別外来						沖田 極
51-9257	放射線科	11					
	I V R 外来					藤田 岳史 受付 15:00~17:00	
51-7309	脳神経内科1診 初診	1	多田由紀子	生田 尚美	生田 尚美	多田由紀子	多田由紀子
	脳神経内科2診 再診		生田 尚美	多田由紀子	多田由紀子		生田 尚美
51-7304	脳神経外科 1診	6	池田 典生	担当医 (新患のみ)	西崎 隆文	池田 典生	西崎 隆文
	脳神経外科 2診		工藤 雅義		岡崎 光希		島袋 太一
—	てんかん外来:要予約	6					藤井 正美 受付 13:30~15:30 ※第2週のみ(予約制)
51-7407	外科 1 診 初診	7	近藤 潤也	爲佐 卓夫	爲佐 卓夫	久保 秀文	橋本 憲輝
	外科 2 診 再診		橋本 憲輝	久保 秀文	近藤 潤也	金城 尚樹	金城 尚樹
51-7249	整形外科1診 初診 受付 10:30まで	8	橋本 貴弘	森脇 透		山部 喬将	森重 昌志 (初診・リウマチ)
	整形外科2診 再診 受付 10:30まで		森重 昌志	山部 喬将	橋本 貴弘 (予約制)	森脇 透 午前一般診療	
	スポーツ外来:要予約					森脇 透 14:30~16:00(予約制)	
51-7413	歯科	2	溝部 知樹	溝部 知樹	溝部 知樹	溝部 知樹	溝部 知樹
			溝部 知樹 受付 14:00~16:00	溝部 知樹 受付 14:00~16:00	溝部 知樹 受付 14:00~16:00	溝部 知樹 受付 14:00~16:00	溝部 知樹 受付 14:00~16:00
51-7399	泌尿器科 1 診	10	島袋 智之	大見千英高	大見千英高	大見千英高	馬場智枝子
	男性不妊外来:要予約		白石 晃司 13:45~16:15(予約制)				
51-7209	眼科 1 診	21	徳田あゆみ	徳田あゆみ	近藤由樹子	岩本菜奈子 受付 9:30~11:45	近藤由樹子
	眼科 2 診		近藤由樹子	近藤由樹子	徳田あゆみ	徳田あゆみ	徳田あゆみ 受付9:30~11:45
51-9972	皮膚科	22		白水 舞	須田 文	高須 啓之 形成外科	須田 孝博
51-7199	耳鼻咽喉科	23	奥田 剛 受付 9:30~11:45 山下 裕司	奥田 剛 受付 10:00まで	奥田 剛	奥田 剛 受付 10:00まで	奥田 剛
51-7229	婦人科	25		平塚 圭祐 受付 9:30~11:45		平塚 圭祐	平塚 圭祐 受付 9:30~11:45

- ① 受付時間:午前8時00分~11時45分 ※診療科によって受付終了時間が異なります。診療開始時間:午前8時30分~
 ② 再診の予約受付は、各外来診療科の直通電話番号までお問い合わせ下さい。
 ③ 変更がある場合のみ、『外来担当医一覧表』を更新します。尚、当院のホームページでも確認できます。
 ④ 整形外科受診については交通事故及び労働災害で受診される場合、必ず紹介状をご提示下さい。

市外局番(0836)